

ELEWACJA WSCHODNIA E-7

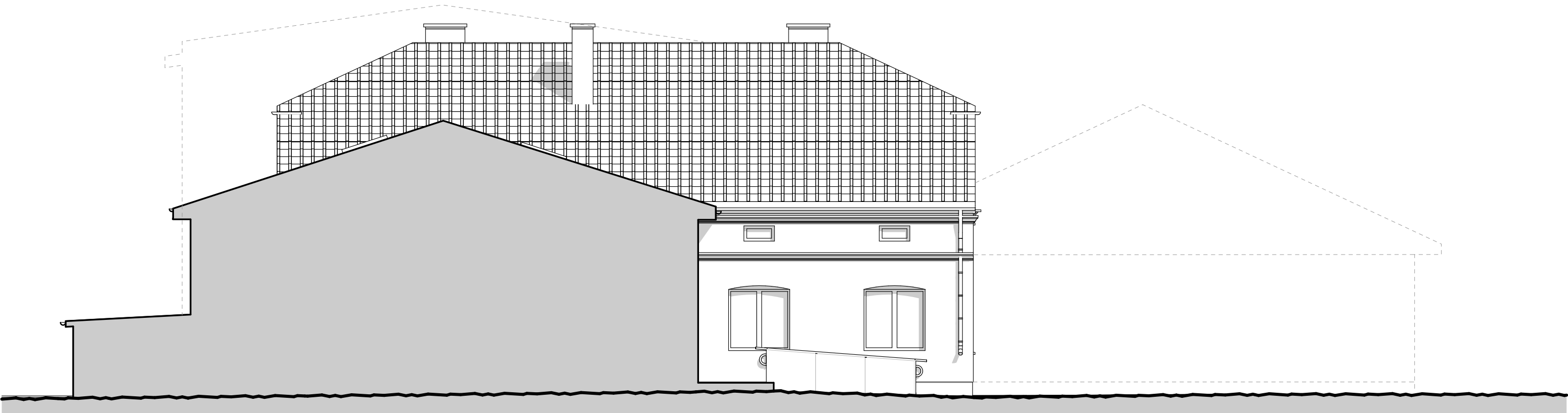

ELEWACJA ZACHODNIA - E8

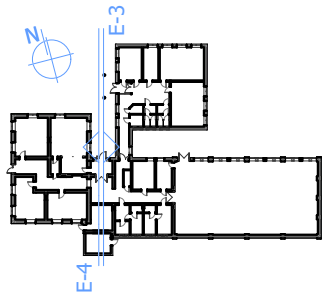

RYSUNEK ROZPATRYWAĆ ŁĄCZNIE
Z RYSUNKAMI RZUTÓW, PRZEKROJÓW
ZAPISAMI OPISU TECHNICZNEGO
ORAZ PROJEKTAMI BRANŻOWYMI

WSZELKIE ZMIANY I WĄTPLIWOŚCI
PRZED WYKONANIEM KONSULTOWAĆ
Z PROJEKTANTEM

PRZED PRZYSTĄPIENIEM DO PRAC
SPRAWDZIĆ WYMIARY NA BUDOWIE

PROJEKT JEST CHRONIONY PRAWEM
AUTORSKIM (DZ. U. 94.24.83 Z DNIA 04.02.94)

BIURO PROJEKTOWE PROJBUD
98-220 ZDUNSKA WOLA
UL.SIERADZKA 14B
TEL.(43)823-64-24
biuroprojbud@onet.pl

www.biuroprojbud.pl

PROJEKT / ADRES INWESTYCJI :
PROJEKT TERMOMODERNIZACJI
BUDYNKU SZKOŁY PODSTAWOWEJ W
WOLI KAMOCKIEJ

WOLA KAMOCKA, obr. LUBANÓW,
gm. GRABICA, dz. nr ewid. 270/2,
271/2, 272, 273, 274

BRANŻA :
ARCHITEKTURA

PROJEKTANT :
mgr inż. arch. JAN KAMOWSKI architekt
NR. UPRAWNIENI 12/LOD/80/85/15

OPRACOWANIE :
mgr inż. arch. JOHANNES ARCHITEKTONICZNEJ
DOBROWOLSKA/2015

PODPIS :
JOHANNES ARCHITEKTONICZNEJ

BRANŻA :
KONSTRUKCJA

PROJEKTANT :
mgr inż. WITOLD ZASINA
NR. UPRAWNIENI 12/LOD/80/85/15

OPRACOWANIE :
mgr inż. WITOLD ZASINA
NR. UPRAWNIENI 12/LOD/80/85/15

PODPIS :
WITOLD ZASINA

STADIUM :
PROJEKT WYKONAWCZY

RYSUNEK :
ELEWACJE E3, E4 -
INWENTARYZACJA

SKALA :
1:100

DATA :
05.2025

RYS. :
I-8